

Stord kommune
Postboks 304
5402 STORD

Dato: 09.03.2017
Vår ref.: 2016/34994-7
Saksbehandlar: Endre Korsøen
Telefon: 917 64 632

Erko Seafood AS org. nr. 966451238 - Søknad om løyve til etablering av landbasert anlegg for oppdrett av matfisk av laks og aure på lokalitet Sagvåg i Stord kommune

Hordaland fylkeskommune sender kopi av søknad motteke 03.03.2017 frå Erko Seafood AS om løyve til etablering av landbasert anlegg for oppdrett av matfisk av laks og aure på lokalitet Sagvåg i Stord kommune.

Erko Seafood AS søker om å få etablere eit landbasert anlegg for oppdrett av matfisk av laks og aure med ein maksimalt tillaten biomasse på 15000 tonn. Anlegget er søkt plassert att med Erko Settefisk AS sitt settefisk- og postsmoltanlegg på Sagvåg. Produksjonen er planlagt i ti store moduler der anlegget gradvis skal byggast ut i fleire byggetrinn. Anlegget er planlagt etablert med stor grad av reinsing der slammet kan brukast i eit muleg biogassanlegg på nabotomta. Det er planlagt ein ny 200 m lang utslippsleidning på 30 m djup utanfor anlegget. Anlegget skal driftast med sjøvatn gjennom eit nytt 550 m langt inntak frå 75 m djup.

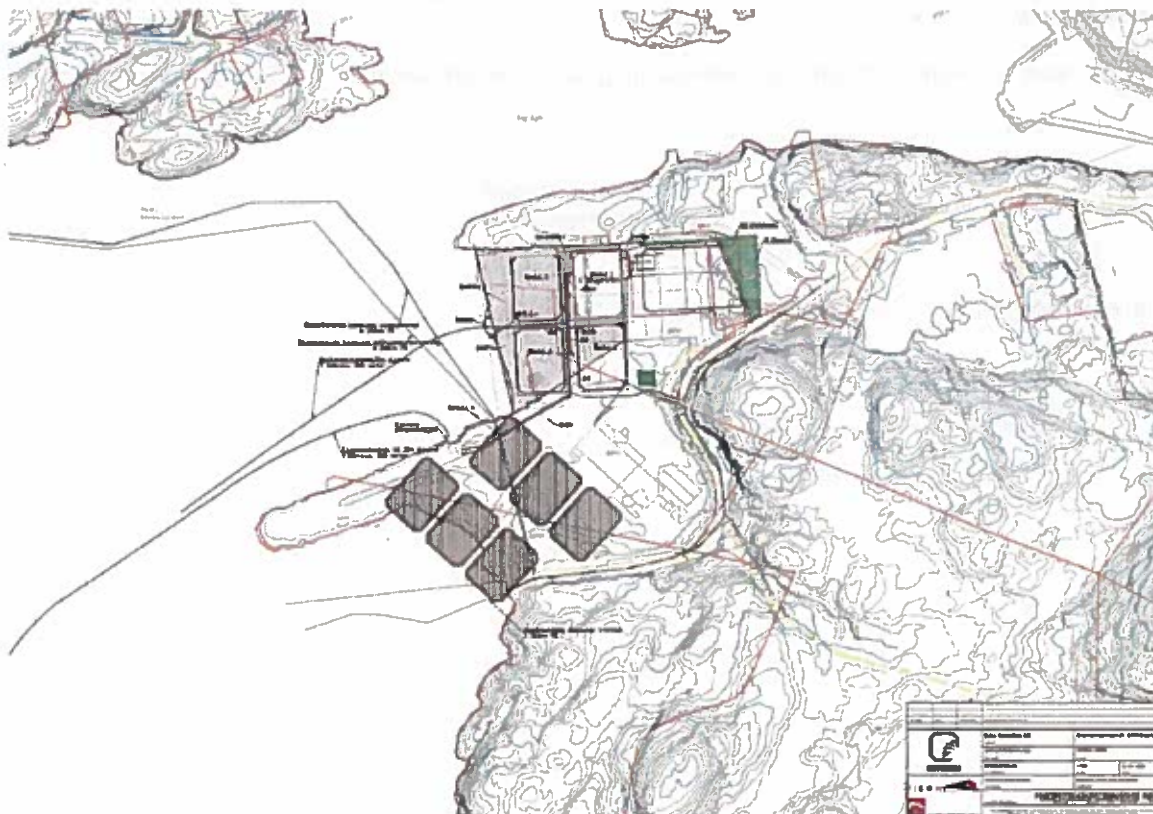

I reguleringsplan for Grunnvågen industriområde del II vedteke 07.02.2008 er omsøkt område avsett til område for industri og lager.

Søknaden inneheld ein gjennomgang som sannsynleggjer at etablering av eit nytt landbasert anlegg for oppdrett av laksefisk innanfor eit avsett industriområde i kommuneplanen ikkje vil medføre negative verknader for naturmiljøet, naturressursar og samfunnsinteresser og innanfor det som må påreknast som akseptabelt ved drift i eit landbasert anlegg.

Tiltaket fell inn under vedlegg II i forskrift om konsekvensutgreiingar for tiltak etter sektorlover (FOR 2014-12-19-1758). Søknaden skal då handsamast etter § 3 i forskrifta. Såkalte vedlegg II-tiltak kan berre påleggast «supplerande utgreiingar» dersom det er venta at tiltaket vil få vesentlege verknader som ikkje allereie er gjort greie for i søknaden.

Fylkeskommunen si vurdering er at miljødokumentasjonen i søknaden gir godt nok grunnlag for å vurdere om tiltaket får vesentleg verknad for miljø og samfunn, jf. vedlegg III i forskrifta. Dersom berørte parter meiner tiltaket kan få vesentlege verknader, og desse verknadane ikkje allereie er tilfredsstillande gjort greie for i søknaden, må dette meldast til fylkeskommunen innan 4 veker etter kunngjøring. Vi minner om at det er fagmyndigheitene for dei respektive kriteria i vedlegg III som skal vurdere om dei meiner tiltaket kan få vesentlege verknader innanfor sitt område og eventuelt melde dette inn til fylkeskommunen. Det skal konkretiserast kva forhold som bør utgreiast nærmare.

Hordaland fylkeskommune ber om at Stord kommune vurderer søknaden, samt legg søknaden ut til offentleg ettersyn, i samråd med søkjar, i ein periode på 4 veker. Søknaden skal i denne samanheng annonserast i Norsk Lysingsblad og to aviser som er vanleg lest i området (jf. *Forskrift av 22.12.2004 nr. 1798 om tillatelse til akvakultur for laks, ørret og regnbueørret § 8*). Faktura for annonseutgifter kan sendast til søkjar.

Eventuelle merknader frå offentleg ettersyn og kommunen si handsaming av saka ber ein om vert send til Hordaland fylkeskommune snarast råd (jf. *Forskrift om samordning og tidsfristar i handsaming av akvakultursøknader § 4*).

Dersom noko er uklart i samband med handsaming av søknaden, ber vi om at De tek kontakt.

Endre Korsøen
seniorrådgjevar

Brevet er godkjent elektronisk og har derfor inga underskrift.

Kopi:
Erko Seafood AS

Søknadsskjema for akvakultur i landbaserte anlegg Bokmål

Søknad i henhold til lov av 17. juni 2005 nr. 79 om akvakultur (akvakulturloven)¹⁾. Søknadsskjemaet er felles for akvakultur, mattilsyn-, miljø- og kystforvaltningen. Med unntak av havbeite, som har eget skjema, gjelder skjemaet for alle typer akvakultur i landbaserte anlegg. Ferdig utfylt skjema sendes fylkeskommunen i det fylket det søkes i (Adresse se veileder) Søker har ansvar for å påse at fullstendige opplysninger er gitt. Opplysningene kreves med hjemmel i akvakultur-, mat-, forurensnings-, naturvern-, friluft- og havne- og farvannsloven. Opplysninger som omfattes av forvaltningslovens § 13, er unntatt fra offentlighet, jf. offentlighetslovens § 13. Ufullstendige søknader vil forsinke søknadsprosessen, og kan bli returnert til søkeren. Til rettledning ved utfylling vises til veileder. Med sikte på å redusere bedriftenes skjemavelde, kan opplysninger som avgis i dette skjema i medhold av lov om Oppgaverregisteret §§ 5 og 6, helt eller delvis bli benyttet også av andre offentlige organer som har hjemmel til å innhente de samme opplysningene. Opplysninger omeventuell samordning kan fås ved henvendelse til Oppgaverregisteret på telefon 75007500, eller hos Fiskeridirektoratet på telefon 03495

1. Generelle opplysninger		
1.1 Søker: Erko Seafood AS		
1.1.1 Telefonnummer 99095136	1.1.2 Mobiltelefon 99095136	1.1.3 Faks
1.1.4 Postadresse Chr. Michelsensgt. 6b	1.1.5 E-post adresse Leif.rune@hauglandgruppen.no	1.1.6 Organisasjon, eller personnummer. 966451238
1.2 Ansvarlig for oppfølging av søknaden (kontaktperson):		
1.2.1 Telefonnummer 99095136	1.2.2 Mobiltelefon 99095136	1.2.3 E-post adresse Leif.rune@hauglandgruppen.no
1.3 Søknaden gjelder lokalitet i		
1.3.1 Fiskeridirektoratets region Vest	1.3.2 Fylke Hordaland	1.3.3 Kommune Stord
1.3.4 Lokaltetsnavn Sagvåg	1.3.5 Lokaltetsnummer (hvis tildekt)	
1.3.6 Gardsnummer/bruksnummer (g.nr./b.nr.)	1.3.7 Geografiske koordinater N _ ° _ ' _ " Ø _ ° _ ' _ "	
1.4 Vannkilde(r)		
Vassdragsnr.....	Vassdragsnavn.....	Navn på vannkilde(r)

2. Planstatus, arealbruk og vannressurs	
2.1. Planer og vernevedtak:	
Er søknaden i strid med vedtatte arealplaner etter plan- og bygningsloven ?	<input type="checkbox"/> Ja <input checked="" type="checkbox"/> Nei <input type="checkbox"/> Foreligger ikke plan
Er søknaden i strid med vedtatte vermetiltak etter naturvernloven ?	<input type="checkbox"/> Ja <input checked="" type="checkbox"/> Nei <input type="checkbox"/> Foreligger ikke vermetiltak
Er søknaden i strid med vedtatte vermetiltak etter kulturmiljøloven ?	<input type="checkbox"/> Ja <input checked="" type="checkbox"/> Nei <input type="checkbox"/> Foreligger ikke vermetiltak
2.2. Arealbruk – arealinteresser (Ved behov bruk pkt 5 Supplerende opplysninger eller pkt 6 Vedlegg)	
Behovet for søknaden:	Egen tomt regulert for akvakultur
Annen bruk/andre interesser i området:
Alternativ bruk av området:
Verneinteresser ut over pkt. 2.1:
2.3 Konsekvensutredning	
Krever søknaden etter søkers vurdering konsekvensutredning etter plan- og bygningsloven?	<input type="checkbox"/> Ja <input checked="" type="checkbox"/> Nei
2.4 Vannressurs	
Er regulering og vannuttak som søknaden krever, behandlet av Norges vassdrags- og energidirektorat (NVE) ?	<input type="checkbox"/> Ja <input checked="" type="checkbox"/> Nei

3.1 Art		
Oppgj art: Laks	Latinsk navn: salmon salar	
3.2 Hva søknaden gjelder		
3.2.1 <input checked="" type="checkbox"/> Ny akvakulturtillatelse Omsøkt størrelse: 20.000 tonn	3.2.2 <input type="checkbox"/> Endring av størrelse Omsøkt endring: Størrelse etter endring: Tillatelsesnummer:	3.2.3 <input type="checkbox"/> Annen endring:
3.3 Type akvakulturtillatelse		
3.3.1 Fisk sett flere kryss om nødvendig <input type="checkbox"/> Stamfisk <input type="checkbox"/> Klekkeri <input type="checkbox"/> Yngelanlegg <input type="checkbox"/> Settefisk <input checked="" type="checkbox"/> Matfisk <input type="checkbox"/> Fiskepark/ "put and take" <input type="checkbox"/> Annet	3.3.2 Krepsdyr, bløtdyr eller pigghuder <input type="checkbox"/> Stamdyranlegg <input type="checkbox"/> Klekkeri <input type="checkbox"/> Yngelanlegg <input type="checkbox"/> Vekstanlegg <input type="checkbox"/> Annet	
3.4 Spesielle opplysninger vedr. det planlagte driftsopplegget		
Søknaden gjelder produksjon av matfisk av laks på land. Se egen informasjon i vedlegg til søknaden.		
3.5 Opplysninger om anlegget		
<input checked="" type="checkbox"/> Anleggsskisse med inntegning av inntaks- og utslippsledninger samt eventuelle kabler i sjø		
3.6 Supplerende opplysninger		

6. Vedlegg		
6.1 Til alle søknader		
6.1.1 <input checked="" type="checkbox"/> Kvitteing for betalt gebyr	6.1.2 <input type="checkbox"/> Strømmåling	
6.1.3 Kartutsnitt og anleggsskisse		
<input checked="" type="checkbox"/> Arealplankart <ul style="list-style-type: none"> • Annen akvakulturrelaterte virksomheter mm • Kabler, vannledninger o.l. i området • Anlegget avmerket 	<input type="checkbox"/> N-5 serie (M = 1 : 5 000) <ul style="list-style-type: none"> • Vanninntak til anlegget • Utslipp fra anlegget • Utslipp fra kloakk, landbruk industri o.l. • Anlegget avmerket 	<input checked="" type="checkbox"/> Anleggsskisse (ca 1 : 1 000)
6.1.4 <input checked="" type="checkbox"/> Beredskapsplan (jf. Mattilsynets etableringsforskrift)	6.1.5 <input type="checkbox"/> Konsekvensutredning	6.1.6 <input type="checkbox"/> NVE-vedlegg (Erklæring fra NVE om at søknaden ikke krever konsesjonsbehandling eller kopi av vassdragskonsesjon)
6.1.7. <input checked="" type="checkbox"/> IK-system (jf. Mattilsynets etableringsforskrift)	6.1.8. <input checked="" type="checkbox"/> Hydraulisk kapasitet og produksjonsplan (jf. Mattilsynets etableringsforskrift)	
6.2 Andre aktuelle vedlegg		
6.2.1 Resultater fra miljøundersøkelser		
Ved utslipp til sjø	Ved utslipp til ferskvann <input type="checkbox"/>	Miljøundersøkelse Undersøkelse av biologiske mangfoldet m.m. <input checked="" type="checkbox"/>

<p>6.3 Andre vedlegg (spesifiseres)</p> <p>1. Arealplan</p> <p>2. Strømmålinger</p> <p>3. Beregning av utslipp etter rensing</p> <p>4. Utvidet MOM B - Stokksundet</p> <p>5. IK System med beredskapsplaner og risikovurderinger</p> <p>6. Løyve</p> <p>7. MOM B</p> <p>8. Anleggsbeskrivelse</p> <p>9. Utslipp RAS kontra gjennomstrømnig i forsøk uten rensing.</p>
--

Bergen.den17.11.16

Per Rune Folev (Sokers underskrift)

4. Hensyn til vannressurs, folkehelse, smittevern, dyrehelse og miljø

4.1 Hensyn til vannressurs

4.1.1 Ferskvann

Navn på vannkilde:

Er vassdraget vernet? Ja Nei

Vannforbruk ved normaldrift: m³/min

Minimum vannforbruk: m³/min

Maksimum vannforbruk: m³/min

Er det en reservevannkilde? Ja Nei

Er det bygget fiskesperre? Ja Nei

Er det oppgang av anadrom fisk i vassdraget? Ja Nei

Behandling av inntaksvann: ? Ja Nei

Resirkulering av vannet? Ja Nei

Oksygenering av vannet? Ja Nei

Spesifikasjon av inngrep ved inntak:

4.1.2 Sjøvann:

Navn på inntaksområde: Stokksundet
 Spesifikasjon av inngrep ved inntak: Benytt eksisterende inntaksledning

Behandling av inntaksvann? Ja Nei
 Resirkulering av vann? Ja Nei

4.2 Hensyn til folkehelse, ekstern forurensning (ved produksjon til konsum)

4.2.1 Avstand fra vanninntak til utslipp av kloakk eller fra landbruk, industri o.l.

4.3 Hensyn til smittevern og fiskehelse

4.3.1 Akvakulturrelaterte virksomheter eller lakseførende vassdrag innenfor en avstand i sjø på 5km.
 Stedsnavn og type virksomhet(er) eller lakseførende vassdrag:

4.3.2 Akvakulturrelaterte virksomheter eller stasjonære fiskeforekomster i ferskvannskilden:

4.4 Hensyn til miljø

4.4.1 Utslipp til resipient

Til sjø Ja Nei

Dybde til bunn 30 m Mengde antatt utslipp: Se vedlegg

Planlagt rensing Ja Nei

Til ferskvann Ja Nei

Dybde til bunn m Mengde antatt utslipp:

Planlagt rensing Ja Nei

4.4.2 Miljøtilstand

I ferskvann
 Er det gjennomført en klassifisering av miljøkvaliteten i ferskvann?
 Ja Nei

Miljøundersøkelser
 Er det gjennomført en undersøkelse av biologisk mangfold m.m.?
 Ja Nei

4.4.3 Strømmåling

Ved utslipp til sjø: Se egen strømrapport
 Vannutskiftingsstrøm: Spredningsstrøm: Bunnstrøm:
 m/sek m/sek m/sek

Ved utslipp til ferskvann:
 Er det gjennomført andre målinger? Ja Nei

4.4.4 Planlagt årlig produksjon
 20000 tonn tilsvarende 20 mtb på 780 tonn.

4.4.5 Forventet fôrforbruk?
 25.000 tonn

4.5 Supplerende opplysninger Se eget vedlegg

5. Supplerende opplysninger